

Brondello  
Chiesa Parrocchiale

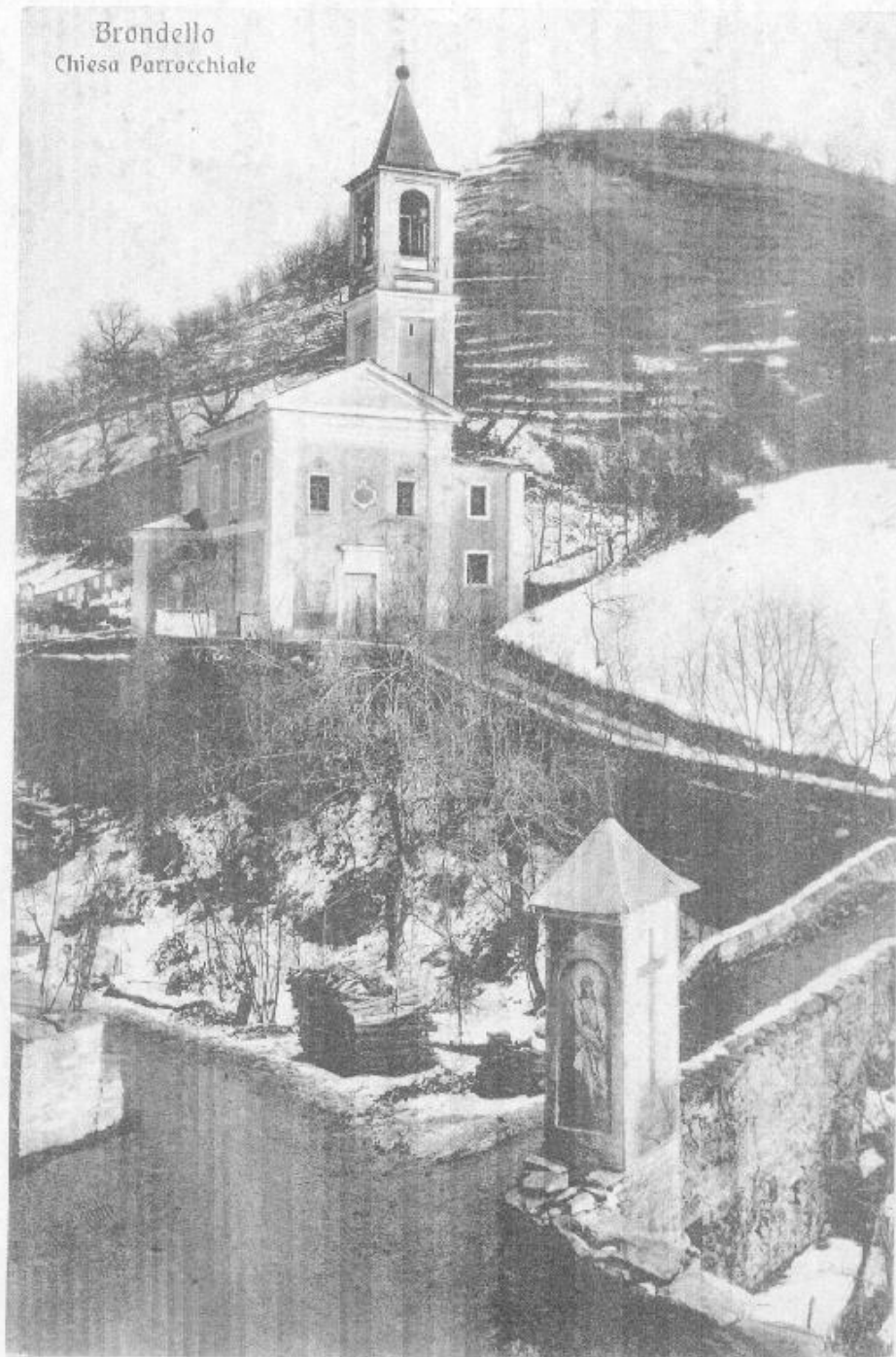

Parrocchiale  
Maria Vergine Assunta  
ancora senza la navata relativa  
alla cappella di sinistra.

Evidente la precedente vecchia  
collocazione del Pilone,  
( quando ancora non esisteva la  
strada per Pagno e Saluzzo o  
Isasca concepita come oggi  
ora diventata Provinciale )  
ed il Ponte a schiena d'asino aveva  
ancora accesso con la vecchia  
imboccatura, poi modificata in  
seguito all'adattamento  
conseguente allo spostamento del  
Pilone, a seguito delle necessità  
relative alla creazione della  
Provinciale così come ora.

**In questa fotografia,  
vengono documentati i lavori necessari  
per lo spostamento del Pilone  
ed il suo adeguamento  
alla nova strada che porta alla Chiesa**

**1937 -  
LA RELAZIONE  
DELL'  
ARCHITETTO  
LUCA  
PASERI  
RECITA :  
IL  
28.04.37,  
VENIVA  
EFFETTUATA  
LA MESSA  
IN OPERA  
E LA  
SISTEMAZIONE  
DELLA  
STRADA  
CHE  
PORTA  
ALLA  
CHIESA**





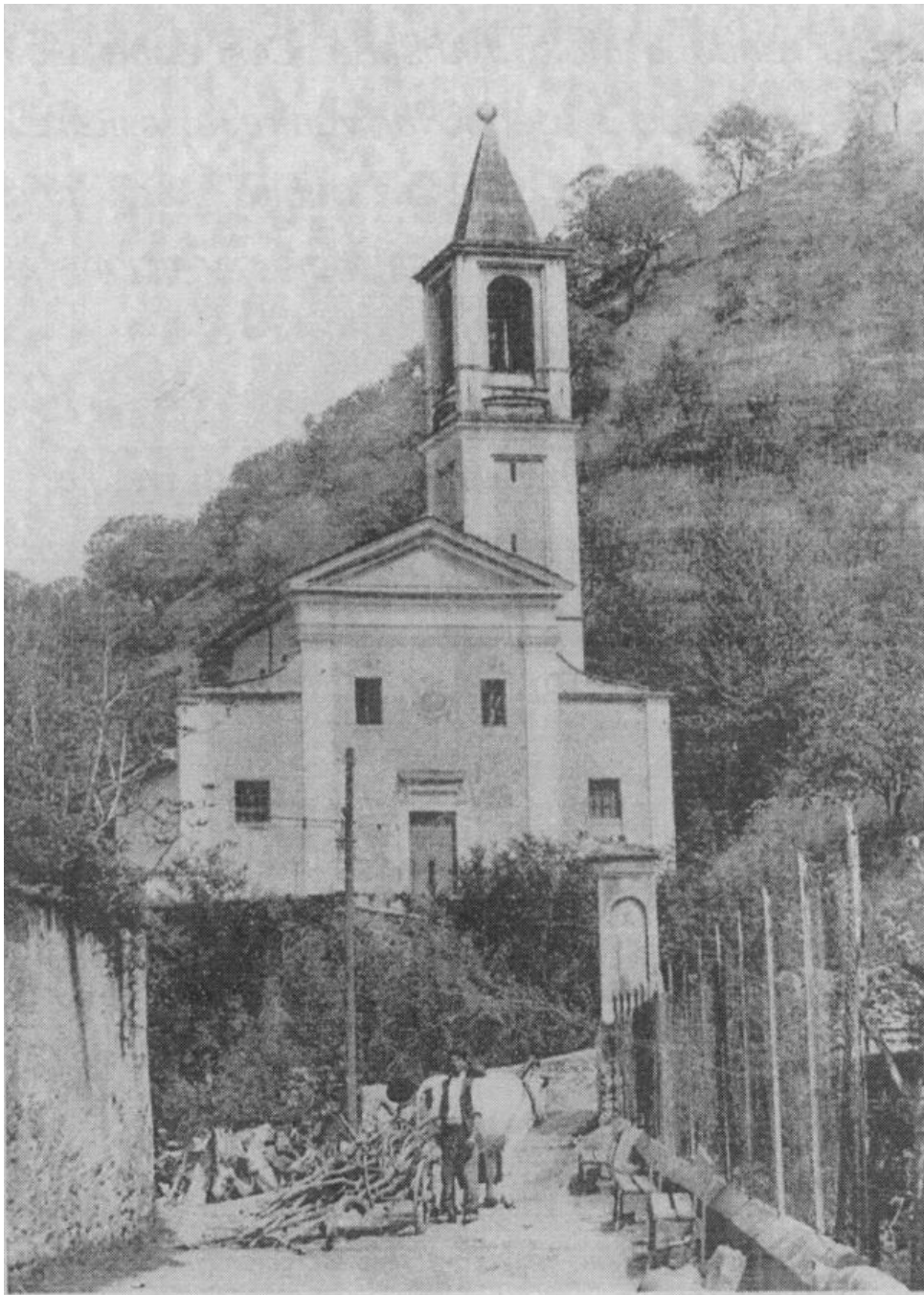

Parrocchiale

Maria Vergine Assunta  
di Brondello

- . dopo i lavori del 1939
- che hanno portato alla realizzazione
- . di tutta la navata relativa
- . alla cappella di sinistra.



*l'immagine documenta  
in tempi più recenti,  
il ritrovo di villeggianti,  
( con l'allora Parroco  
Prevost Don De Petris )  
sulle panchine,  
che come si può vedere  
nella diapositiva precedente,  
erano collocate  
a lato della strada  
che in seguito  
diventerà  
l'attuale provinciale.*











