

**Agenzia del Territorio
CATASTO FABBRICATI
Ufficio Provinciale di
Cuneo**

Dichiarazione protocollo n. CN0105920 del 29/03/2010

Planimetria di u.i.u. in Comune di Brondello

Via Villa

civ.

Identificativi Catastali:

Sezione:

Foglio: 14

Particella: 194

Subalterno: 3

Compilata da:

Bovo Gian Claudio

Iscritto all'albo:

Geometri

Prov. Cuneo

N. 2593

Scheda n. 1

Scala 1:200

SCHEDA BGC 0187/10

SOSTITUISCE LA SCHEDA PROT. N. 7521

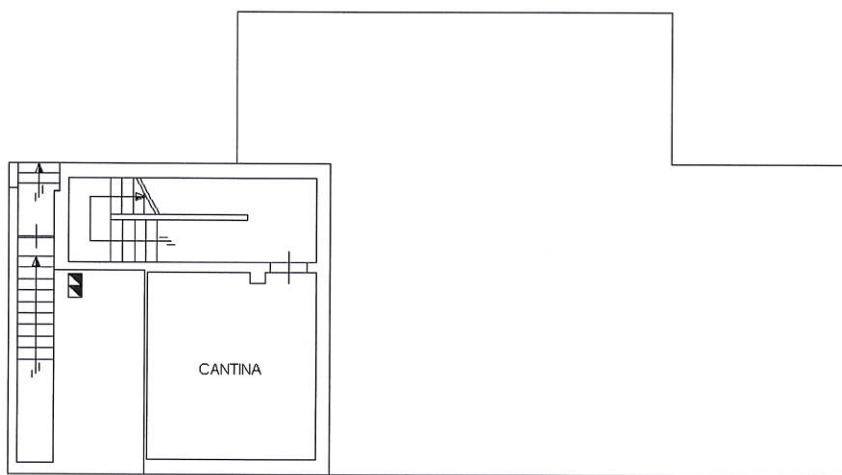

PIANO PRIMO SOTTERRANEO

h = 2,50

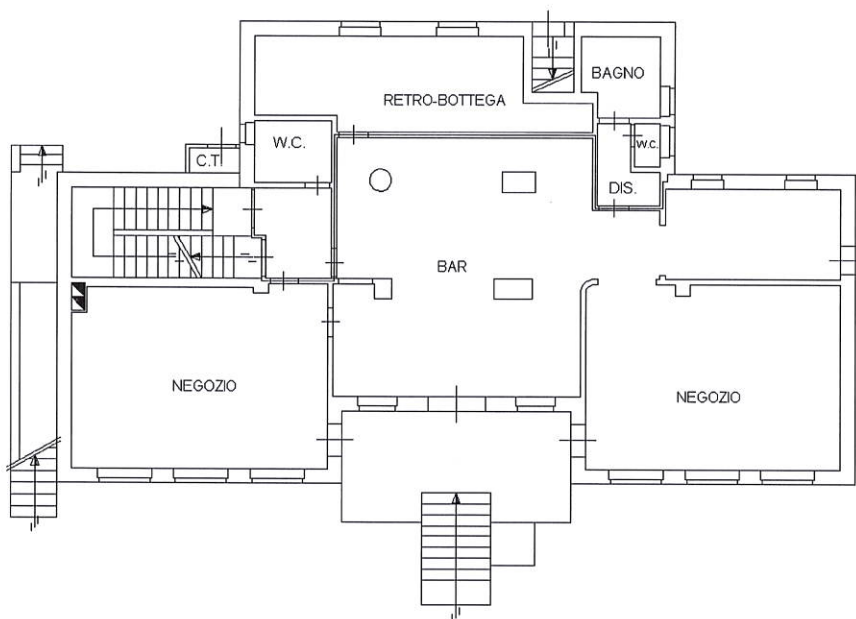

PIANO TERRENO

h = 3,00



Catasto dei Fabbricati - Situazione al 04/10/2016 - Comune di BRONDELLO (B200) - < Foglio: 14 - Particella: 194 - Subalterno: 3 >
VIA VILLA piano: S1-T;

Ultima planimetria in atti

Data: 04/10/2016 - n. T311134 - Richiedente: BNCGPR56T17B777H

Totale schede: 1 - Formato di acquisizione: A4(210x297) - Formato stampa richiesto: A4(210x297)