REGIONE PIEMONTE
PROVINCIA DI CUNEO

VARIANTE ADEGUAMENTO P.A.I.
COMUNE DI BRONDELLO

TAV. 3 CARTA DELLE OPERE DI DIFESA IDRAULICA CENSITE

scala 1:5.000
Gennaio 2025

PROPOSTA TECNICA DEL PROGETTO PRELIMINARE ADOTTATA CON	D.C.	NR.10	DEL 24/04/2024
PROGETTO PRELIMINARE ADOTTATO CON	D.C.	NR.28	DEL 08/11/2024
PROPOSTA TECNICA DEL PROGETTO DEFINITIVO ADOTTATA CON	D.G.	NR.	DEL
PROGETTO DEFINITIVO APPROVATO CON	D.C.	NR.	DEL

Sindaco:

Segretario Comunale:

Responsabile del Procedimento:

PROGETTISTI:

arch. Massimiliano Dal Molin
arch. Raffaella Gambino
geol. Dott. Orlando Costagli
geol. Dott. Piero Adamo

STUDIO GEOLOGICO
dott. ORLANDO COSTAGLI
Via Pedona 5 12100 Cuneo
t. 0171 491644 c. 336 573826
geologocostagli@tin.it
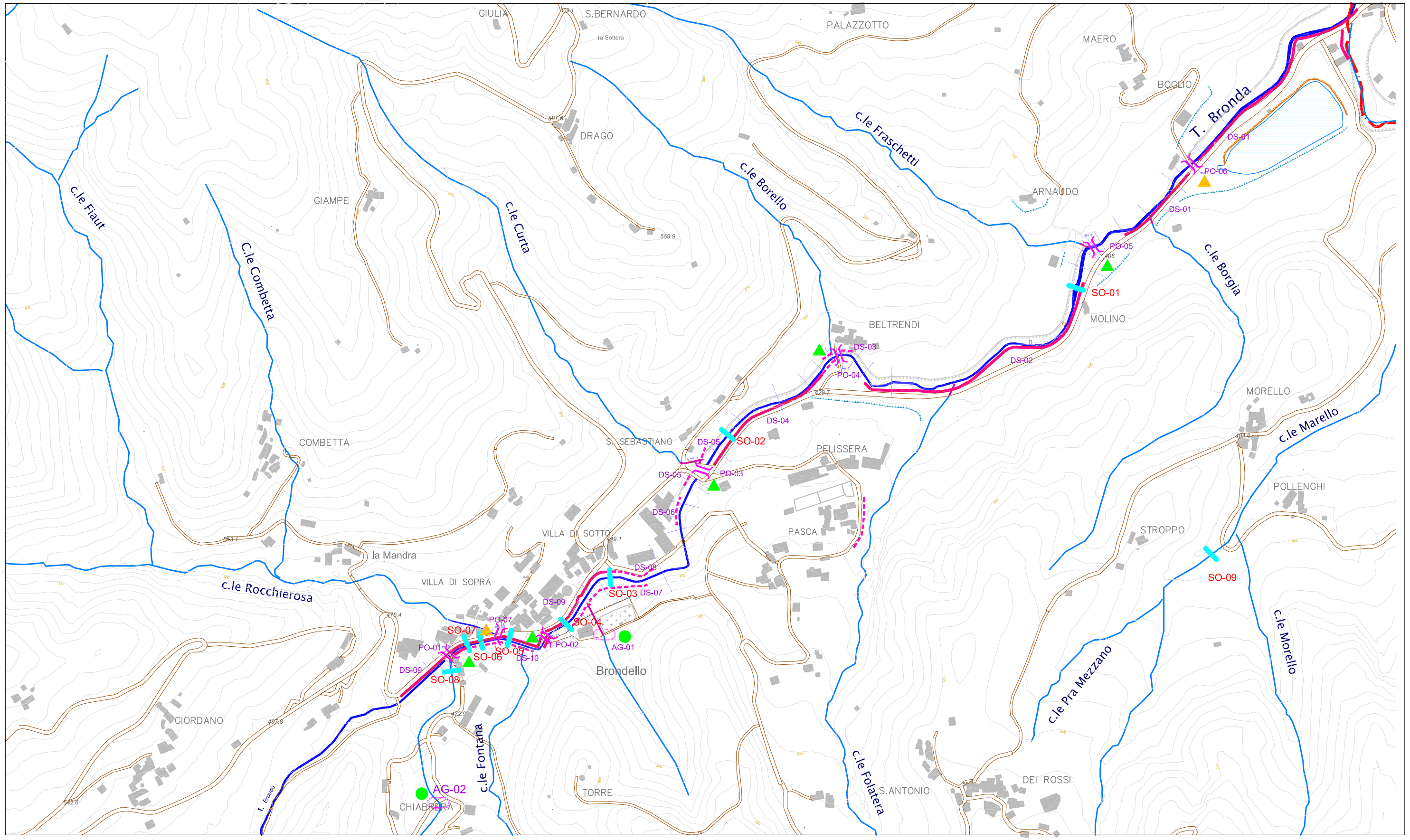
RETICOLO IDROGRAFICO SECONDARIO COLLINARE O MONTANO (RSCM)	OPERE LONGITUDINALI	OPERE TRASVERSALI	VERIFICA IDRAULICA DEI PONTI
Torrente Bronda, sezioni di verifica idraulica.	DS — Muro in cls.	SO — Soglia.	Verificato con franco 1,5 m per Q200.
Reticolo idrografico principale immissario del T. Bronda.	DS - - - Muro in pietrame/scogliera.	PO — Ponte.	Verificato con franco <1,5 m per Q200.
Tratti tombinati.		AG — Tubazione di attraversamento stradale.	Tubazione verificata con franco per Q500.